MINIBASCHETUL LA... MAJORAT!

● Record de participanți—1200—la Festivalul național pionieresc de la Constanța ● În prim-planul preocupărilor, selecția jucătorilor cu talie înaltă ● O reală bază de masă pentru baschetul de performanță

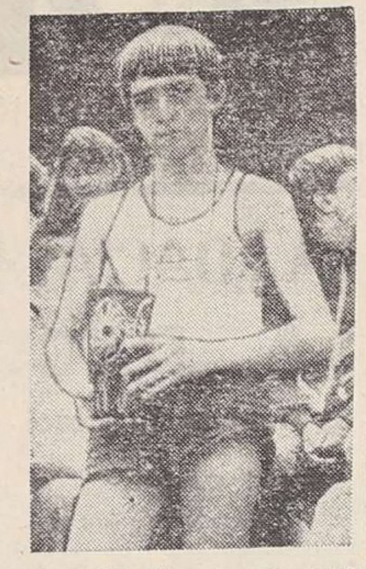

Alexandru Tacaci, *coșgeterul Festivalului, cîștigătorul „CUPEI ZIARULUI SPORTUL"*

Tradiționala „mie" de participanți la Festivalul național pionieresc de minibaschet a fost net depășită la ediția a XI-a desfășurată zilele trecute la Constanța, unde au fost prezente 120 de echipe, care au totalizat 1 200 de elevi și eleve între 8 și 12 ani! Un record care vorbește de la sine despre popularitatea crescîndă a minibaschetului, despre pasiunea și hărnicia unor profesori de educație fizică, despre perspectivele actualilor minibaschetbaliști de a deveni performeri de talie internațională. Desigur, însă, cuprinderea în activitatea competițională a unui atît de mare număr de copii necesită eforturi organizatorice deosebite și, în acest sens, se cuvine să prețuim și să felicităm C.J.E.F.S. și Consiliul județean al organizației pionierilor Constanța pentru contribuția adusă la deplina reușită a Festivalului, precum și pe prof. **Stelian Gheorghiu**, inimos și perseverent, neobosit în intenția sa de a promova minibaschetul.

Referitor la întreceri, desfășurate timp de cinci zile pe cele nouă terenuri (șase în aer liber, trei în săli) amenajate în frumosul Parc al pionierilor și la Școala sportivă nr. 1, vom menționa că frumusețea spectacolelor sportive a fost completată de buna pregătire tehnică, la unele echipe de un nivel remarcabil. Mai mult, însușindu-și în mod serios rolul de antrenori (ceea ce, din păcate, nu fac foarte mulți antrenori remunerați de școlile sportive sau de secțiile cluburilor și asociațiilor sportive), profesorii de educație fizică adepți ai minibaschetului se preocupă de selecția jucătorilor și jucătoarelor cu talie înaltă, a căror prezență în rîndul formațiilor s-a făcut din plin simțită la Festivalul constănțean. Este de-a dreptul impresionant să vezi în fiecare din cele 120 de echipe (36 fete I, 34 fete II, 26 băieți II, 24 băieți I) 3—4 copii în jur de 12 ani avînd talia de peste 1,70 m și o tehnică corespunzătoare. De altfel, cei mai înalți au și fost premiați (dar nu pentru... gabarit!): **Eva Andaci** (Șc. sp. Brașov) 1,79 m, **Suzana Tak** (Șc. sp. Tg. Mureș) 1,78 m, **Monica Tașcă** (Șc. sp. Ploiești) 1,77 m, **D. Vîlsan** (Casa pionierilor Constanța) 1,82 m, **L. Geambaș** (Șc. sp. 1 Constanța) 1,82 m, **D. Dinu** (Șc. sp. 2 București) 1,78 m.

În mod cert, **minibaschetul nu mai este o joacă, ci o activitate organizată în scopul instruirii timpurii în domeniul baschetului, o reală bază de masă a baschetului de performanță**, fapt care obligă în primul rînd federația să-i acorde toată încrederea și tot sprijinul, să-l socotească sprijin de nădejde în redresarea care sperăm să aibă loc cît mai curînd.

Dumitru STANCULESCU

CLASAMENTE

Clasamentul general pe echipe (sînt incluse și probele de cor, poezii etc.) : 1. CASA PIONIERILOR CONSTANȚA, 2. Șc. sp. Brașov, 3—4. Șc. sp. 1 Constanța și Șc. sp. Satu Mare.

Baschet-băieți I : 1. ȘC. SP. 3 STEAUA (prof. N. Iliescu), 2. Șc. sp. Tîrgoviște (I. Valerian), 3. Șc. sp. 1 Constanța (L. Dochia) ; **băieți II :** 1. ȘC. SP. TG. MUREȘ (E. Torday), 2. Casa pionierilor Craiova (Fl. Cojocaru), 3. Șc. sp. Botoșani (E. Bordeianu) ; **fete I :** 1. ȘC. SP. CLUJ-NAPOCA (H. Pop), 2. Șc. sp. Satu Mare (G. Ghiurcan), 3. Șc. sp. Brașov (Elena Roșu) ; **fete II :** 1. ȘC. SP. GHEORGHIENI (A. Bogosi), 2. A.S. Voinicelul (Floarea Roată), 3. Casa pionierilor Buzău (I. Boboc).

„CUPA ZIARULUI SPORTUL", oferită coșgeterului absolut al Festivalului, a fost cucerită de **Alexandru Tacaci** (11 ani), elev la Școala generală nr. 1 din Tg. Mureș, realizator a 211 puncte. Ceilalți coșgeteri: băieți I : **R. Rogoveanu** (Șc. gen. 12 Constanța) 171 p; fete I: **Corina Porumb** (Șc. sp. Cluj-Napoca) 177 p ; fete II : **Edith Mate** (Șc. sp. Gheorghieni) 167 p.

Alți cîștigători : concursul de cor : **Șc. generală Pucioasa ;** poezii : **Anișoara Spoială** (Șc. sp. Giurgiu), poezia „Noi, baschetbaliștii !" ; machete : **Șc. sp. Tg. Mureș ;** desen : **Liliana Aprofira** (Șc. sp. Bacău).

În derbyul Șc. sp. 3 Steaua — Șc. sp. 1 Constanța, *au abundat aruncările la coș spectaculoase, așa cum se vede și în imaginea de mai sus*
Foto : D. STANCULESCU

De la CORESPONDENȚII NOȘTRI

● **STADIONUL PETROLUL** din Ploiești a găzduit zilele trecute un reușit concurs de atletism, cîștigat de elevii Liceului „I. L. Caragiale" — la băieți și fete (prof. Marieta Tudor). La individual cele mai bune rezultate le-au obținut Mihaela Manole (Lic. „M. Viteazul") și Doru Finichiu (Lic. mecanic Plopeni). ● **A. S. VOINȚA SATU MARE** a organizat în cadrul competiției polisportive naționale **Daciada** o mare întrecere de box la care au luat parte pugiliști juniori din Cluj-Napoca, Iași, Tg. Jiu, Măcin, Tg. Mureș, Botoșani și Satu Mare. Foarte bine s-au comportat la juniori mari sportivii din Cluj-Napoca, Botoșani și Măcin, iar la cei mici reprezentanții orașelor Satu Mare, Iași și Tg. Jiu. ● **ELEVI DIN URZICENI** (jud. Ilfov) s-au reunit în primele zile de vacanță în cadrul **„Cupei de cristal"** la atletism, ediția a II-a. După întreceri viu disputate, primul loc a revenit Școlii generale nr. 1 Gîrbovi (prof. C. Dinulescu), iar pe locul secund s-a situat Șc. gen. nr. 1 Urziceni. ● **„VARIETĂȚI PE STADION"** s-a intitulat manifestarea cultural-sportivă ce a avut loc în urmă cu cîteva zile la complexul sportiv Tractorul din Brașov. Spectatorii au asistat la un frumos program care a avut o bogată repriză sportivă : demonstrații de box, judo, karate și ciclism (cursă de urmărire). Apoi, au urmat jocuri de handbal, probe atletice și un meci de fotbal între selecționatele B și C ale orașului (3—1 pentru „B"). ● **IN COMUNA SLIVNA** (jud. Galați) s-a organizat o mare întrecere polisportivă, la care au luat parte elevi din 10 localități. S-au remarcat tinerii din Berești la fotbal, cei din Cavadinești la volei iar gazdele la handbal. Printre animatorii acestei acțiuni s-a aflat prof. Constantin Berescu. ● **LA SF. GHEORGHE** s-a desfășurat tradiționala întrecere șahistă dotată cu **„Cupa Oltul"**, la care au concurat șahiști din cinci orașe. Trofeul a revenit reprezentanților municipiului Sibiu, care au totalizat 12 p. Pe locurile următoare s-au situat Brașov 11,5 p, Satu Mare 8 p, M. Ciuc 5 p și Sf. Gheorghe 2 p. ● **IN INCINTA** spitalului teritorial din orașul Tg. Bujor a fost amenajată prin muncă patriotică o frumoasă bază sportivă, compusă din terenuri de tenis, baschet, volei și o popicărie. Valoarea muncii patriotice se ridică la aproximativ 150 000 lei. ● **IN ZONA NORDICĂ** a orașului Baia Mare, în incinta Liceului industrial a fost pus la dispoziția elevilor un nou teren de handbal, acoperit cu un strat de bitum. ● **PESTE 70 DE PIONIERI** din județul Sibiu au participat timp de patru zile la concursul de cicloturism **„Floarea prieteniei"**. La semicurse au cîștigat sportivii de la Casa pionierilor Mediaș, iar la biciclete de oraș au terminat pe primul loc cei de la Casa pionierilor Cisnădie.

RELATĂRI DE LA : I. Tănăsescu, Z. Kovecs, T. Mircea, C. Gruia, D. Moraru, Gh. Briotă, T. Siriopol, V. Săsăranu și I. Ionescu.

Analiza efectuată în ședința de ieri a Biroului F.R. Box

BOXERI SANCȚIONAȚI ȘI ANTRENORI AVERTIZAȚI PENTRU COMPORTAREA DE LA C.E.

A fost adoptat un plan de măsuri pentru activitatea viitoare

Miercuri dimineață a avut loc ședința Biroului F. R. Box, în care s-a analizat comportarea pugiliștilor români la campionatele europene de la Halle (pe larg comentată și în ziarul nostru) punîndu-se în discuție și proiectul de hotărîre al Biroului federal privind măsurile de îmbunătățire a activității viitoare. Lucrările ședinței s-au desfășurat în prezența tov. **Emil Ghibu**, secretar al C.N.E.F.S. Au fost prezenți, de asemenea, antrenori, specialiști, iubitori ai sportului cu mănuși din țara noastră.

Chiar din cuvîntul de deschidere, rostit de tov. **Gheorghe Guriev**, președintele F. R. Box, s-a desprins faptul că, în ciuda celor șase medalii obținute de boxerii noștri, rezultatele la întrecerile continentale sînt sub posibilități ; ele nu au satisfăcut pe numeroșii iubitori ai acestui sport. Din discuții a reieșit concluzia că performanțele boxerilor noștri sînt nesatisfăcătoare datorită **pregătirii necorespunzătoare la nivelul lotului, indisciplinei manifestate de unii sportivi în timpul pregătirilor** (tolerată și de antrenori), motiv pentru care Biroul federal a hotărît scoaterea din lotul național, pe timp de trei luni, a boxerilor **Faredin Ibraim, Simion Cuțov, Vasile Didea** și **Mircea Simon**, dîndu-se un avertisment lui **Alexandru Turei** și **antrenorilor care i-au pregătit.**

Spiritul în care s-au discutat problemele actuale ale boxului românesc a fo deschis, sincer, căutîndu-se soluțiile cele mai ef iente pentru ca această disciplină sportivă atît e îndrăgită în țara noastră să revină în rîndu fruntașelor pe plan mondial. În acest sens, Bi ul federal și-a propus, printre altele, următoa ele măsuri : 1. Analiza activității tuturor secțiil r din țară și, în funcție de rezultate, menținerea (sprijinirea) sau desființarea lor. 2. O mai mare preocupare pentru selecția și pregătirea boxeril r juniori. 3. Selecția în lotul național de senio va fi condiționată de comportarea în meciur e de verificare și de păstrarea greutății optime în timpul pregătirii. 4. Revizuirea sistemu i competițional astfel încît să faciliteze progresul tinerilor boxeri, componenți ai lotului de juniori ce se pregătește pentru C.M. din 1980. 5. Îmbună țirea activității de pregătire a loturilor, prin s rirea volumului și intensității, dar și prin creșter exigenței față de abaterile de la disciplina spo ivă. 6. Stimularea antrenorilor cu rezultate bu e și excluderea din evidență a antrenorilor ina ivi sau care desfășoară o muncă necorespunz toare etc.

Mihai TRANCĂ

La sfîrșitul săptămînii

„CUPA DUNĂRII" LA HALTERE (juniori)

Vineri, sîmbătă și duminică se va desfășura la **Trencin** (Cehoslovacia) ediția din acest an a „Cupei Dunării" la haltere pentru juniori. România va fi reprezentată de o echipă completă, din care nu vor lipsi și cîțiva halterofili care vor participa la campionatele mondiale și europene, de la Sofia (9—17 iulie). Printre aceștia se numără **N. Țuțuianu** (cat. ușoară), **S. Klimov** (cat. semimijlocie), **Ilie Vasile** (cat. grea) și **Petre Dumitru** (cat. mijlocie), toți de la Chimpex Constanța. Lotul este însoțit de antrenorii **Tiberiu Roman** și **Mihai Constantinescu.**

BOGATĂ AGENDĂ LA MOTOCICLISM

● **„Cupa Prietenia"** la motocros continuă. După concursul de duminica trecută de la Moreni, etapa a V-a a prestigioasei competiții internaționale va avea loc în ziua de 26 iunie pe traseul de la Szczecin (Polonia). În lotul nostru reprezentativ s-au produs, după întrecerile de la Moreni, cîteva indisponibilități (de exemplu **Mihai Banu, Gheorghe Oproiu** sînt accidentați) și, în consecință, vor efectua deplasarea următorii alergători : **Ernest Mülner, Nicolae Arabadgi, Gheorghe Voicu** și **Romeo Diaconu.** Aceștia vor fi însoțiți de antrenorul **Traian Moașa.**

● Amatorii reuniunilor de dirt-track din Brăila, București, Sibiu și Arad vor avea posibilitatea să urmărească atractive întreceri internaționale, cu participarea unor valoroși motocicliști din Austria, Iugoslavia, Polonia, Ungaria și Uniunea Sovietică. Iată programul concursurilor : **26 unie la Brăila, 28 iunie la Bu urești, 30 iunie la Sibiu și 3 iu e la Arad.** Țara noastră va fi reprezentată la aceste concursu de cunoscuții sportivi **Corn Voiculescu, Gheorghe Sora, on Bobîlneanu, Nicolae Riurean**, precum și de o serie de tine alergători.

● Motocicliști **Marin Dobre** și **Alexandru P** se află în U.R.S.S. pentru a participa la trei concursuri de dirt-track.

LA „DACIADĂ" PE PODIUM

(Urmare din pag. 1)

5 000 de femei, cîte lucrează în întreprinderea noastră, majoritatea tinere, să-și petreacă o parte a timpului liber făcînd sport. Festivalul a venit în întîmpinarea dorinței noastre. Numai în secția filatură, pentru a da un singur exemplu, la etapa de masă au concurat la handbal, cros, volei, șah, tenis de masă și popice, peste 250 de fete. Este meritul lor, dar și al președintei comitetului sindical de secție, Constanța Grigore, că azi își văd răsplătite eforturile, noi obținînd cîteva locuri I, II și III".

Și la alte întreprinderi din municipiul Pitești, precum și din Cîmpulung, Curtea de Argeș și Topoloveni, întrecerile din cadrul festivalului au înviorat activitatea de masă. Aceasta se datorește, în primul rînd, faptului că s-a acordat mare atenție etapelor din cadrul secțiilor, atelierelor și grupelor sindicale. *George Apostol*, activist cu probleme de sport și cultură la consiliul municipal al sindicatelor, ne vorbea despre organizarea foarte bună a întrecerilor de masă la combinatul petrochimic din Pitești, evidențiind numărul mare de tinere care au fost prezente la start în cadrul secțiilor polietilenă de înaltă presiune, rafinărie și hidroenergetic. La toate etapele întrecerilor din cadrul festivalului au participat peste 12 000 de tinere. Am dorit să cunoaștem și cîteva opinii ale sportivelor, motiv pentru care am efectuat un sondaj-fulger pe tema utilității unei astfel de competiții. Mariana Manea : *„Sînt sigură că nu voi lipsi de acum înainte de la nici o ediție a festivalului. Am făcut sport în școală, apoi am întrerupt. Participarea la festival mi-a retrezit gustul exercițiilor în aer liber"* ; Mariana Rusu (tehniciană la întreprinderea de rețele electrice Pitești) : *„Dacă pînă la începerea concursurilor din grupele sindicale activitatea sportivă la noi era destul de slabă, festivalul a constituit un puternic stimulent. Foarte multe colege de-ale mele au început să iubească sportul"*; Dorina Coman : *„Îmi plac alergările și sînt fericită de locul doi obținut la cros. Fac sport de cîte ori am puțin timp liber și constat cu tot mai multă satisfacție că mișcarea mă ajută atît în producție, cît și în viața de toate zilele".*

Una dintre echipe va pierde, dar toate aceste tinere vor avea de cîștigat de pe urma sportului.

JUNIORI JUDOKA POLONEZI LA SIBIU

Selecționata de judo (juniori) a voivodatului Rszeszow (Polonia) va evolua vineri și duminică la Sibiu. Cei 20 de tineri polonezi vor concura mîine, pe terenul Luceafărul, în cadrul unui turneu individual, întîlnindu-i pe juniorii de la Școala sportivă Șoimii din localitate. Duminică va avea loc întrecerea pe echipe. **(I. Ionescu** — coresp.)

AMÎNAREA FINALEI CAMPIONATULUI DE CONTRATIMP LA CICLISM

Finala campionatului de contratimp pe echipe, programată să se desfășoare duminică 26 iunie, se amînă — motive tehnice — pentru o dată ce se va anunța ulterior. Amintim iubitorilor acestui sport că celelalte finale, la probele cicliste de șosea, se vor disputa la datele anunțate inițial.

TURNEE INTERNAȚIONALE DE ȘAH

Lia Bogdan, lideră la Sinaia

Runda a 3-a a turneului internațional feminin de șah de la Sinaia a furnizat o surpriză de proporții : **tînăra jucătoare din R. D. Germană, Petra Feustel a învins-o pe marea maestră internațională Maria Ivanca.** Cîștigînd la **Emilia Chiș, Lia Bogdan** a trecut în fruntea clasamentului. Iată celelalte rezultate : **Ghindă — Milivojevici 1—0, Krumova — Polihroniade ½—½, Grosch — Sikora ½—½, Nechifor — Vokralova și Mureșan — Semenova întrerupte.**

CLASAMENTUL : Bogdan 2½, Semenova 2 (1), Krumova, Feustel 2, Ghindă, Polihroniade 1½ p. etc.

Start la Satu Mare

La Satu Mare a început cea de a 2-a ediție a turneului internațional de șah din localitate. Cei 12 concurenți (7 români și 5 de peste hotare) ocupă următoarea ordine pe tabelul de concurs :

1. Pavlov, 2. Gheorghiev (Bulgaria), 3. Haritver (Canada), 4. Ghindă, 5. Kozma (Cehoslovacia), 6. Kapostasz (Ungaria), 7. Fischer, 8. I. Szabo, 9. Ungureanu, 10. Troianescu 11. Ciocâltea, 12. Bellon (Spania).

În runda inaugurală a fost înregistrată o singură victorie : **Troianescu** a cîștigat la **Haritver.** Celelalte partide au fost remize : **Pavlov — Bellon, Gheorghiev — Ciocâltea, Ghindă — Ungureanu, Kozma — Szabo, Kapostasz — Fischer.**

O ETAPĂ INTERESANTĂ

(Urmare în pag. 1)

(6), *Durbac* (6) *Munteanu, Alexandru, Corn iu, Postolachi, Fuicu, Murariu Zafiescu* (toți cîte 4) și *M. I escu* (2); pentru sibieni p ctele au fost reușite de *Mata e* (3 l.p.). Partida a fost co isă de *Gheorghe Bucur*, un bitru tînăr, de perspectivă.

GRIVIȚA R ȘIE S-A REVANȘAT. Ea învins echipa campioană cu 1—3 (6—0) după un joc bun, c multă mișcare în teren. XV-l animat de **Al. Pop** și **C. Din**, internaționali cu vechi state e serviciu, a profitat de lip de formă a constănțenilor a sancționat prompt o form e afectată moralmente și dim uată de absența a numeroși tulari. Partida a fost, în gene , confuză, dar Grivița Roșie. u un plus de luciditate, a ci gat pe merit. Au înscris **Ne escu** (singura încercare a me ului), **Codoi** (2 l.p.) și **Fălcușa** (l. p. + tr.), punctele de on re ale Farului aparțin lui ucos (l.p.). Arbitrajul prestat e **P. Ionescu** a nemulțumit bele echipe.

D. CALLIMACHI

DEZAMĂGIR LA IAȘI. Cîteva sute de s tatori au fost decepționați de slaba prestație a echipei loca **Politehnica,** care, nerefăcută upă un recent turneu în Italia, cedat în fața formației bucu tene **Dinamo** cu 6—14 (0—8). aspeții, cu o linie de treisf uri în vervă, au reușit să în ie prin **Constantin** (min. 20) i **Marin** (min. 39) două încerc . După pauză tot dinamoviști sînt cei care marchează prin același **Marin** o nouă încercare, pe care **Nica** o transformă. de data aceasta : 0—14 ! (min. 60). Pentru localnici a realizat **Paraschivescu** (2 l.p.). A condus corect **M. Gavrici. (V. Diaconescu,** coresp.).

LA PETROȘANI, ȘTIINȚA S-A IMPUS CATEGORIC. Studenții din Valea Jiului nu au pierdut ocazia de a-și adăuga noi puncte în clasament, cîștigînd cu 20—7 (11—4), după un joc frumos, cu Rulmentul Bîrlad. Au marcat : *Tudose* (încerc., tr. l.p.c.), *Burghelea* (2 încerc.), *Stoica* (1 p), respectiv *Crețu* (încerc.), *Mihalcea* (1 p). **(E. Neagoe,** coresp.).

UNIVERSITATEA ÎN REVENIRE. XV-le de pe Bega nu a lăsat nici o speranță Olimpiei învingînd-o cu 33—0 (11—0). Joc frumos în care au marcat *Matei, Florea, Chiriță, Cojocaru, Dumitru, Peter* (cîte o încerc.), Peter (1 p.c.) și Comănici (3 tr.), **(P. Arcan,** coresp.).

Alte rezultate (seria B): Sportul studențesc — Agronomia Cluj-Napoca 16—15 (7—6). Un meci deosebit de disputat. **(N. Ștefan,** coresp.) ; **Gloria Buzău — Rapid Buc.** 12—6 (6-3). Buzoienii au fost mai buni. Au înscris **Apostol** (2 l.p.), **Ceauș** și **Mogoș** (cîte o l.p.c.) pentru gazde, respectiv **Sișiu** (l.p.c.) și **Marin** (l.p.c.). **(I. Stănescu,** coresp.).

ABSOLVENȚII I.C.F., **promoția 1957**, se reîntîlnesc în ziua de 2 iulie a.c., ora 10, la sediul Institutului. Informații suplimentare la telefonul **83 83 10 (tov. Lăzărescu).**

LOTO PRONOSPORT INFORMEAZĂ

VĂ REAMINTIM DUMINICĂ, 26 IUNIE, TRAGE EXCEPȚIONALĂ PRONOE RES.

Se atribuie a turisme „Dacia 1300" și „Skoda 100", excursii peste hotare, p cum și numeroase cîștiguri bani — fixe și variabile.

Se participă c bilete de 6 și 15 lei varianta plă cu precizarea că numai letele de 15 lei iau parte la to extragerile.

NUMERELE TRASE LA TRAGEREA ONOEXPRES DIN 22 UNIE

EXTRAGERE I : 15 26 38 36 20 17

EXTRAGERE a II-a : 22 39 45 19 8

FOND GENERAL DE CÎȘTIGURI : 889.264 LEI, din care 239.933 lei, report.

Plata cîștigurilor la această tragere se face astfel : de la 30 iunie pînă la 22 august, inclusiv (în municipiul București), începînd de la 4 iulie pînă la 22 august, inclusiv (în țară) și aproximativ de la 4 iulie prin mandate poștale.

CÎȘTIGURILE TRAGERII EXCEPȚIONALE LOTO DIN 14 IUNIE

FAZA I : Categoria 2 : 3,20 variante a 25.000 lei sau, la alegere, o excursie de un loc în Italia, sau excursii duble în U.R.S.S. sau R.D.G., sau pe litoral și diferența în numerar; cat. 3 : 6,95 a 23.227 lei; cat. 4: 58,90 a 2.741 lei; cat. 5: 80,90 a 400 lei; cat. 6: 143,90 a 300 lei; cat. 7 : 216,45 a 200 lei ; cat. 8 : 1.617,45 a 100 lei.

FAZA a II-a : Cat. A : 3,05 variante a 50.000 lei sau, la alegere, o excursie dublă în Italia sau U.R.S.S. sau R.D.G. sau pe litoral și diferența în numerar; cat. B : 2,70 variante a 10.000 lei sau, la alegere o excursie dublă în U.R.S.S. sau R.D.G. sau pe litoral și diferența în numerar ; cat. C : 15,80 a 3.802 lei; cat. D : 117,70 a 510 lei; cat. E : 1.092,70 a 100 lei.

Fotbal

PROTAGONISTELE CAMPIONATULUI, ÎNAINTEA DECIZIEI FINALE

DINAMOVIȘTII RĂMÎN CU PICIOARELE PE PĂMÎNT

Miercuri dimineața, liniște deplină pe terenul de antrenament al dinamoviștilor. Motivul : în ajun au susținut două antrenamente, iar după-amiază au disputat un joc amical, la Giurgiu, cu divizionara B din localitate. În căutarea ultimelor informații despre lideri, poposim în biroul președintelui clubului, colonelul **Cosma Liță.** Aici i-am găsit și pe cei doi antrenori, **Ion** și **Lică Nunweiller,** care încearcă o fixare a finalului de campionat din punctul de vedere al echipei Dinamo. Optimismul lor — căci sînt, evident, optimiști — nu are nimic comun cu beția euforică. **„Firește, credem în șansa noastră și pentru a o fructifica nimeni nu-și permite nici un fel de deconectare. Sîntem cu picioarele pe pămînt. Și ca jucător, am gîndit la fel. Cînd arbitrul va fluiera sfîrșitul partidei cu Reșița, atunci o să fie timp și de sărbătoriri".** (ION NUNWEILLER). **„Unii ne-au dat și telefoane, felicitîndu-ne pentru cîștigarea titlului. Le-am spus să ne sune joia viitoare, seara, dacă va fi cazul. Îmi amintesc un joc disputat cu vreo 12 ani în urmă, cînd jucam ultima partidă de campionat la volei cu rivala noastră Rapid. Conduceam cu 2—0 la seturi — cîștigate detașat — dar, după o dispută istovitoare, am pierdut meciul cu 2—3 și o dată cu el și titlul".** (COSMA LIȚĂ).

Deci, Dinamo se află în „priza" pregătirilor ultimelor două jocuri, pe care le consideră tot atît de grele ca și acest duel indirect cu marea sa rivală, Steaua. **„Noi știm că redutabilii noștri adversari vor face și ei totul pentru a cîștiga acest final, valoarea lor de necontestat dîndu-le dreptul să aspire încă la titlu".** (LICĂ NUNWEILLER).

Atmosfera bună din lot, coeziunea sufletească a echipei, pregătirea atentă, iată atuurile „alb-roșilor".

Stelian TRANDAFIRESCU

Moment din antrenamentul de marți după-amiază : Ion Nunweiller *explică elevilor săi tema de lucru.* Foto : V. BAGEAC

Un nou exercițiu, avîndu-l ca executant pe Dumitru : *sprint cu balonul peste mini-obstacole*
Foto : S. BAKCSY

STEAUA — EFORTURI SUSȚINUTE PENTRU CÎȘTIGAREA UNUI TROFEU, CEL PUȚIN...

...„Încălzire" — în pofida celor aproape 30 de grade la umbră — efectuată după toate regulile pregătirii moderne și, apoi, pe acest necesar fundament, lecția non-stop, cu caracter **tehnico-tactic,** timp de 90 de minute, cît durează, de altfel, o partidă de fotbal. Dar, **„tehnico-tactic"** este mai mult o denumire de circumstanță, elastică, trecută în caietul de zi al conducerii tehnice, întrucît — grație celor circa 100 de sprinturi, în doi, la centrări și finalizare — antrenamentul de ieri al echipei STEAUA a căpătat atributele pregătirii complexe, la toți factorii jocului.

De ce atita zel depus de absolut toți 17 componenți ai lotului, inclusiv **Dumitru** și **Ion Ion** (recuperați după accidentările suferite și deci apți de joc amîndoi pentru meciul de duminică cu Politehnica Timișoara), inclusiv sobrul și inimosul **Sames,** ultimul participînd la antrenament cu handicapul unui început de gripă ?

Ceea ce intuiam, cunoscînd seriozitatea formației militare, ca și... antecedentele ei, ne referim la „eventul" stagiunii 1975—76, a rezultat și din spusele tovarășului colonel **Gheorghe Drăgănescu,** președintele clubului : **„Fotbaliștii noștri acordă, firește, o importanță majoră Cupei, dar ei n-au renunțat nici la campionat. Îi veți putea vedea, așadar, abordînd cu întregul lor potențial atît ultimele două etape ale Diviziei A, cît și finala Cupei României". „Numai pregătindu-ne, în continuare, cu conștiinciozitate maximă, vom putea încununa activitatea noastră, la sfîrșitul sezonului, cu cîștigarea unui trofeu"**, ne mărturisea și tovarășul colonel **Gheorghe Florescu,** șeful secției de fotbal.

Gheorghe NICOLAESCU

ACTUALITĂȚI

● **FINALA CUPEI ROMÂNIEI,** ediția 1976—77, în care se vor întîlni formațiile **Steaua** — actuala deținătoare a trofeului — și **Universitatea Craiova,** este programată la data de 3 iulie, cu începere de la orele 17, pe Stadionul Republicii din Capitală.

● **MECIUL C.S.U. GALAȚI — GLORIA BUZĂU** din cadrul primei serii a Diviziei B, meci contînd pentru penultima etapă a actualei ediții de campionat, se va disputa sîmbătă 25 iunie, cu începere de la ora 17,30.

● **JOCURILE DE DIVIZIA A PROGRAMATE DUMINICĂ ÎN CAPITALĂ** se vor desfășura după cum urmează : **Stadionul Republicii : Rapid — Corvinul Hunedoara ; stadionul Progresul : Progresul — F.C.M. Galați. Ambele întîlniri vor începe la ora 11, avînd în deschidere (ora 9,15) partidele de juniori.** Cea de a treia întîlnire programată duminică în Capitală, aceea dintre **Steaua și Politehnica Timișoara, se va desfășura pe stadionul Steaua, cu începere de la ora 17,30 ; în deschidere, la ora 15,45, fiind prevăzut meciul dintre formațiile de juniori ale celor două cluburi.**

● **SELECȚIONATA CUBEI EVOLUEAZĂ DUMINICĂ LA MORENI.** După meciul susținut luni la Plopeni, cu **Metalul și cel programat astăzi la Tîrgoviște cu lidera seriei a doua, C. S. Tîrgoviște, selecționata Cubei va juca duminică dimineața la Moreni cu divizionara B din localitate, Flacăra Automecanica.** Întîlnirea este programată la ora 11.

● **RELUAREA PREGĂTIRILOR ÎN VEDEREA NOULUI CAMPIONAT** este prevăzută pentru 16 iulie, cu controlul medical al jucătorilor divizionari A și B.

● **TRIAL DE JUNIORI.** Săptămîna trecută, pe stadionul Progresul, a avut loc un trial de juniori la care au participat 300 de jucători. Testările s-au făcut pe categorii de vîrstă : 14—15, 15—16, 16—17 și 17—18 ani. Din fiecare grupă au fost reținuți cîte 8—10 jucători, care vor participa la taberele centralizate de la Simeria și Tîrnăveni.

VARA SE POT PREGĂTI BOBOCII...

Și în această vară, cîteva sute dintre cei mai talentați tineri jucători din țară se vor pregăti în tabere organizate de F.R.F. și Ministerul Educației și Învățămîntului. Va fi, indiscutabil, un foarte bun prilej pentru antrenori cu o mare experiență, cu mulți, — mulți ani de activitate cu copiii și juniorii, să cearnă valorile eșalonului în vederea alcătuirii unor selecționate reprezentative puternice.

După cum se știe, prima noastră echipă de juniori se va alinia la startul preliminariilor Turneului U.E.F.A. (din nou cu Iugoslavia). În prealabil, ea va trebui să participe la o nouă ediție a tradiționalei competiții Turneul Prietenia, organizată în acest an de federația de specialitate din Ungaria.

La **Simeria,** unde există condiții optime de pregătire, vor putea fi întîlniți, de la 11 iulie, printre alții, **Zamfir, Tararache, Geolgău, Ciobanu, Istrate** etc., jucători evidențiați în divizia națională — unii chiar și în primul nostru eșalon. La Simeria vor fi chemați, pentru început, 120 de juniori născuți după 1 august 1959. Apoi „sita" va începe să cearnă pe baza unor criterii severe. Vor rămîne cei mai buni. Care vor fi aceștia, vor decide antrenorii ; antrenorii centrelor, antrenorii federali, cîțiva antrenori de Divizia A invitați să-și spună cuvîntul. **C. Ardeleanu, V. Zavoda, I. Bükosy, T. Codreanu, C. Oțet, A. Măndoiu** și **V. Mureșan** vor constitui grupul permanent al taberei, care își va încheia activitatea la 10 august.

În perioada 7—31 iulie, **Tîrnăveni,** orașul campioanei de juniori II din acest an, orașul lui **Bölöni** și **Fazekaș,** va găzdui alte 120 de „speranțe" ale fotbalului nostru. Este vorba de „juniorii mici", cei născuți după 1 august 1961. Selecția va fi condusă de **Ioan Kluge,** acest neobosit descoperitor de talente ale fotbalului nostru. Sexagenarul antrenor va conduce la Tîrnăveni un colectiv de tehnicieni tineri **(Emil Dumitriu, D. Romilă, M. Redeș, N. Anton, Gh. Dumitrescu, N. Mihai),** antrenori care au ce învăța de la coordonatorul centrului Progresul, cel prin mîinile căruia au trecut **Beldeanu, Năstase, M. Sandu, Dumitriu IV, Bora** și „Gheata de aur" din '75 și '77 — **Dudu Georgescu.**

În sfîrșit, alte două orașe vor găzdui tabere. La **Călărași** vor fi convocați elevii evidențiați din unitățile sportive școlare cu clase de fotbal, iar la **Ineu** va avea loc faza finală a „Criteriului școlilor sportive", la care vor participa cele 10 echipe calificate în urma disputării fazelor preliminare.

De subliniat faptul că, spre deosebire de anii precedenți, ștacheta pretențiilor selecției va fi mult ridicată. Talia, viteza de reacție, ușurința în preluare și transmitere a balonului, spontaneitatea în alegerea celor mai eficiente soluții în joc vor constitui criterii precise și obiective care vor cîntări în aprecierile și judecățile antrenorilor.

Gheorghe NERTEA

MECIURI AMICALE

F.C.M. GIURGIU — DINAMO BUCUREȘTI 1—1 (1—0).

Partida s-a disputat, ieri după amiază, pe stadionul din Giurgiu și a fost urmărită de peste 5 000 de spectatori. Dinamo a folosit formația de bază — numai Dinu nu a jucat —, a dominat în cea mai mare parte a timpului, dar nu a reușit să înscrie decît un singur gol și acela în ultimul minut de joc, prin **G. Sandu.** Pentru formația locală a marcat **Sătmăreanu II** — autogol — în min. 37. Dudu Georgescu, golgeterul primei noastre divizii, a jucat numai o repriză, prima, **(Tr. Barbălată** — coresp.)

VIITORUL VASLUI — S.C. BACĂU 4—3 (4—2)

Partida a plăcut mult celor aproximativ 2 000 de spectatori datorită și numărului mare de goluri. Au înscris : **Spirea** (3) și **Vlad,** pentru Viitorul, **Antohi, Margasoiu** și **Zamfir,** pentru băcăuani. **(M. Moga** — coresp.).

CHIMICA TÎRNĂVENI — A.S.A. TG. MUREȘ 3—3 (1—2).

Golurile au fost marcate de **Man, Nohitin** și **Oprișor,** respectiv **Varodi, Onuțan** — din penalty și **Naghi. (I. Ducan** — coresp.)

AVÎNTUL URZICENI — PETROLUL PLOIEȘTI 0—4 (0—1).

Liderul primei serii a Diviziei B, **Petrolul Ploiești,** a evoluat marți la Urziceni în compania divizionarei C, **Avîntul,** pe care a întrecut-o cu scorul de 4—0. Au marcat : **Pantea** (min. 37), **Ene** (min. 70), **State** (min. 82) și **Manolache** (min. 90). **(Mircea Tabarcea** — coresp.).

DE LA „BULEVARDUL"-ISPAS, LA „ALUNECĂRILE"-JURCĂ!

În toamnă divizionara B **Voința București** și-a uimit pur și simplu suporterii prin dezinvoltura cu care aborda și cîștiga meciuri, atît pe teren propriu, cît și în deplasare. În retur, însă, echipa — cu exact același lot de jucători — a devenit de nerecunoscut, ajungînd pe unul dintre locurile retrogradante ale clasamentului. Duminică, în etapa a 32-a, a primit, pe teren propriu, replica formației Chimia Tr. Măgurele, care — fără discuție — nu este nici C.S. Tîrgoviște, nici Steagul roșu, nici Chimia Rm. Vîlcea sau Dinamo Slatina. **Chimia Tr. Măgurele este o echipă mediocră, care se zbate de multă vreme în subsolul clasamentului. Ea a venit, însă, la București ca să cîștige și a cîștigat. Fără să prindă o..., zi de excepție. Ci pentru că Voința a jucat lamentabil. Mai ales în repriza secundă. Au fost cîțiva jucători care au căutat să-și apere corect șansele (Decu, Pestrițu, Danciu). Ceilalți, însă, au fost adeseori penibili, au mimat că joacă. Jurcă — cel investit cu banderola de căpitan al echipei ! — a... alunecat de cîteva ori ca din senin, cînd adversarul său direct se afla cu mingea la picior ! Ioniță, Lică, Denu au excelat prin pase trimise la întîmplare, iar Ispas (în prima repriză extremă dreapta și autorul unor ratări „din 6 m", după pauză trecut fundaș stînga) a fost practic coautor la ultimele două goluri, lăsînd pe partea sa un „bulevard" liber, pe care au zburdat cum au vrut și cînd au vrut Radu, Nica, Solomon și chiar Bădăluță, cel mai slab jucător al oaspeților ! (L. D.).**